





## ORDER MADE WEDDING



*Let all your wish come true with us !  
Welcome to Petit Wedding !*



### 小さな結婚式は オーダーメイド・ウェディング

結婚式の費用を抑えたいおふたりにも  
様々な理由で式を挙げていないおふたりにも  
一組でも多くの方に、あたたかい式を挙げてほしい。  
その想いで「小さな結婚式」は2000年春に誕生し、  
これまでに10万組以上のカップルの幸せをカタチにしました。

形式では伝えきれないおふたりの人生の  
「門出となる一日を、生涯の思い出へ」と変える  
おふたりらしさあふれるオーダーメイド・ウェディングをご提供しています。

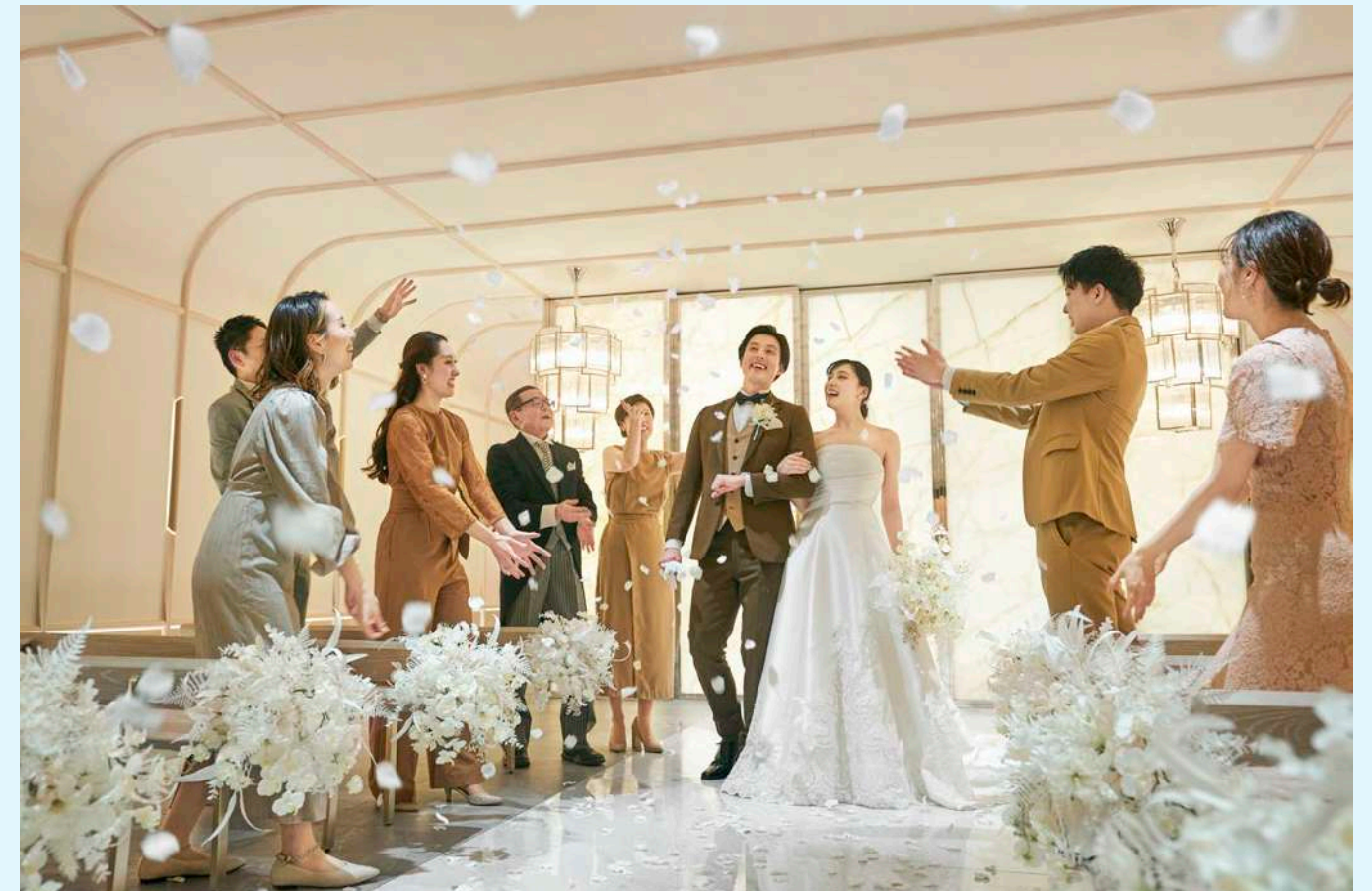

*Let all your wish come true with us !*  
Petit Wedding  
YOKOHAMA  
小さな結婚式 横浜店



# CHAPEL

チャペル

2022年9月にチャペルがリニューアル。

開港以来、様々な船が行き来してきた港町横浜の歴史にちなみ

船を模したデザインのチャペルに生まれ変わります。

船の構造に着目した丸みを帯びた空間は

チャペル全体が光で包まれたかのような柔らかな印象。

バージンロードの先にオニキスを配置し

海の宝石のようにチャペルを輝かせます。

またペットOK、持込も相談可能と、自由度の高い

おふたりらしいオリジナルセレモニーが叶います。



BRILLER 〈ブリエ〉



COCOON 〈コクーン〉

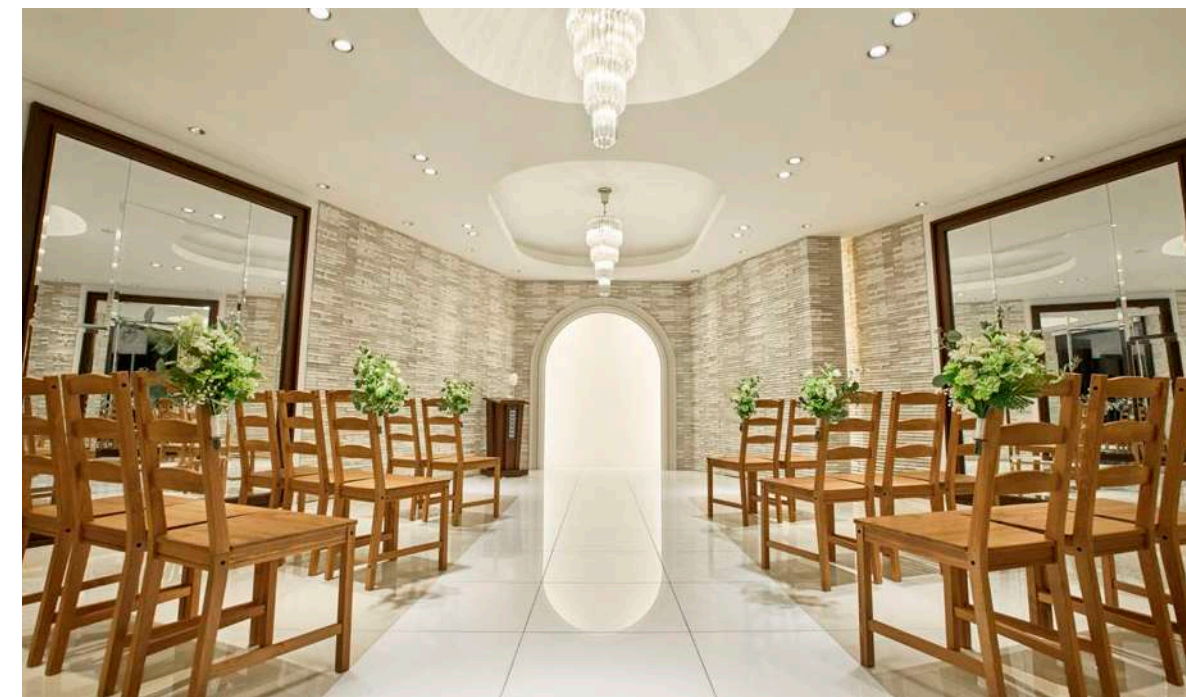





基本プランには、挙式料はもちろん

衣裳のレンタルやヘアメイク、

さらには写真撮影まで、挙式に必要なアイテムが

全て含まれています。

おふたりらしい結婚式が、7万7000円\*で叶います。

7万7000円

\*土・日・祝日は33,000円UP  
\*別途、ブーケ、新郎ウイングカラーシャツ、新婦ブライダルインナー、  
新郎・新婦シューズが必要です

Ceremony



挙式料

【THE VOW】  
オリジナル人前式

Facilitator



挙式進行

Costume



衣裳レンタル

〔タキシード・ドレス〕

Accessories



小物一式

Hair and Make



新婦ヘアメイク

Dressing



新郎新婦着付け

Photo



写真

〔データ1カット／  
ダウンロード納品〕

Flower



式場装花

〔アートフラワー〕

Sound and lighting



音響・照明

Marriage  
certificate



結婚誓約書

Time Schedule

挙式スケジュール

	ご来館	挙式開始	
1	9:00	11:30	*会食会場は別会場でご案内可能。
2	12:00	13:30	*ふたりのみ。
3	14:00	16:30	*会食会場は別会場でご案内可能。

\*チャペルは「コクーン」を使用。

Time Schedule

挙式 + 会食スケジュール

	ご来館	リハーサル	挙式開始	会食開始
1	7:30	9:30	10:00	11:00
2	11:30	13:30	14:00	15:00
3	15:00	17:00	17:30	18:30

\*会食会場利用料金は、26名まで33,000円、27名～50名は55,000円となります。  
\*チャペルは「ブリエ」を使用。 \*会食は小さな結婚式のパンケットや会場に近い提携ホテル・レストランをご案内いたします。  
\*ご列席のお客さまは〔挙式開始〕の30分前からのご案内となります。  
\*上記の時間はあくまでも目安となりますので、あらかじめご了承くださいませ。

ORDER MADE WEDDING

Let all your wish come true with us!  
Welcome to Petit Wedding!



当日の準備が不安な方でも安心のオプション商品。

小さな結婚式では基本プランに加え、

さらにおふたりらしさを演出するアイテムを多数ご用意しています。

大切な日をそばで彩る、あなたにぴったりのアイテムを見つけてください。

OPTION LIST



Bouquet

ブーケ



生花

¥16,500~

※生花ブーケ持ち込みの場合は保管料5,500円



ソープフラワー

販売

¥9,900



レンタル

¥5,500~

Wing collar shirt

ウイングカラーシャツ



レンタル

¥4,400

販売  
特価

¥5,500

Bridal Inner

ブライダルインナー

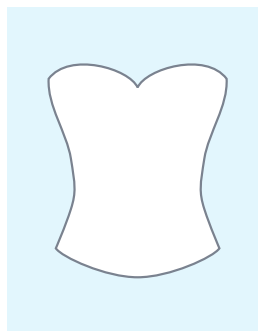

レンタル

¥8,800~

販売

¥15,400~

Shoes

シューズ



レンタルセット  
(メンズ+レディス)

¥5,500

メンズシューズ  
(ブラックorホワイト)

¥3,300

レディースシューズ  
(ホワイト)

¥3,300

※価格は全て税込表記となっております。



YOKOHAMA  
GARDEN WEDDING  
PLAN



アメリカ山公園で、太陽の光や風を感じ  
室内では味わうことのできない開放感が魅力の  
ガーデンウェディングをお楽しみください。

14万4000円

\*土・日・祝日は33,000円UP。

Ceremony



挙式料

[オリジナル人前式]

Facilitator



挙式進行

Sound



生演奏

[ヴァイオリン・フルート]

Marriage  
certificate



結婚誓約書

Costume



衣装レンタル

[タキシード・ドレス]

Accessories



小物一式

[ティアラ・ベール・ネックレス・イヤリング・ショートグローブ]

Hair and Make



新婦ヘアメイク

Ring pillow



リングピロー

Venue



挙式会場利用料

Flower



式場装花

[アートフラワー]

Photo



写真

[データ1カット  
ダウンロード納品]



Dress Salon



Bride's Room



Lobby

ゲストのお待合室や、花嫁気分があがる

ステキなブライズルーム、

ウェディングドレスを取り揃えたドレスルームも完備。

安心の設備で、おふたりの想い描いた

ウェディングセレモニーをサポートいたします。

OTHER  
FACILITIES

\*当日の天候などによって、室内チャペルでの挙式となる場合がございます。



# BANQUET

バンケット

チャペルと同じフロアにパーティ会場が用意されているので、  
屋外に移動する必要がありません。  
自然光を取り入れた明るい会食会場で、  
ゲストの皆様とあたたかなひとときをお楽しみください。

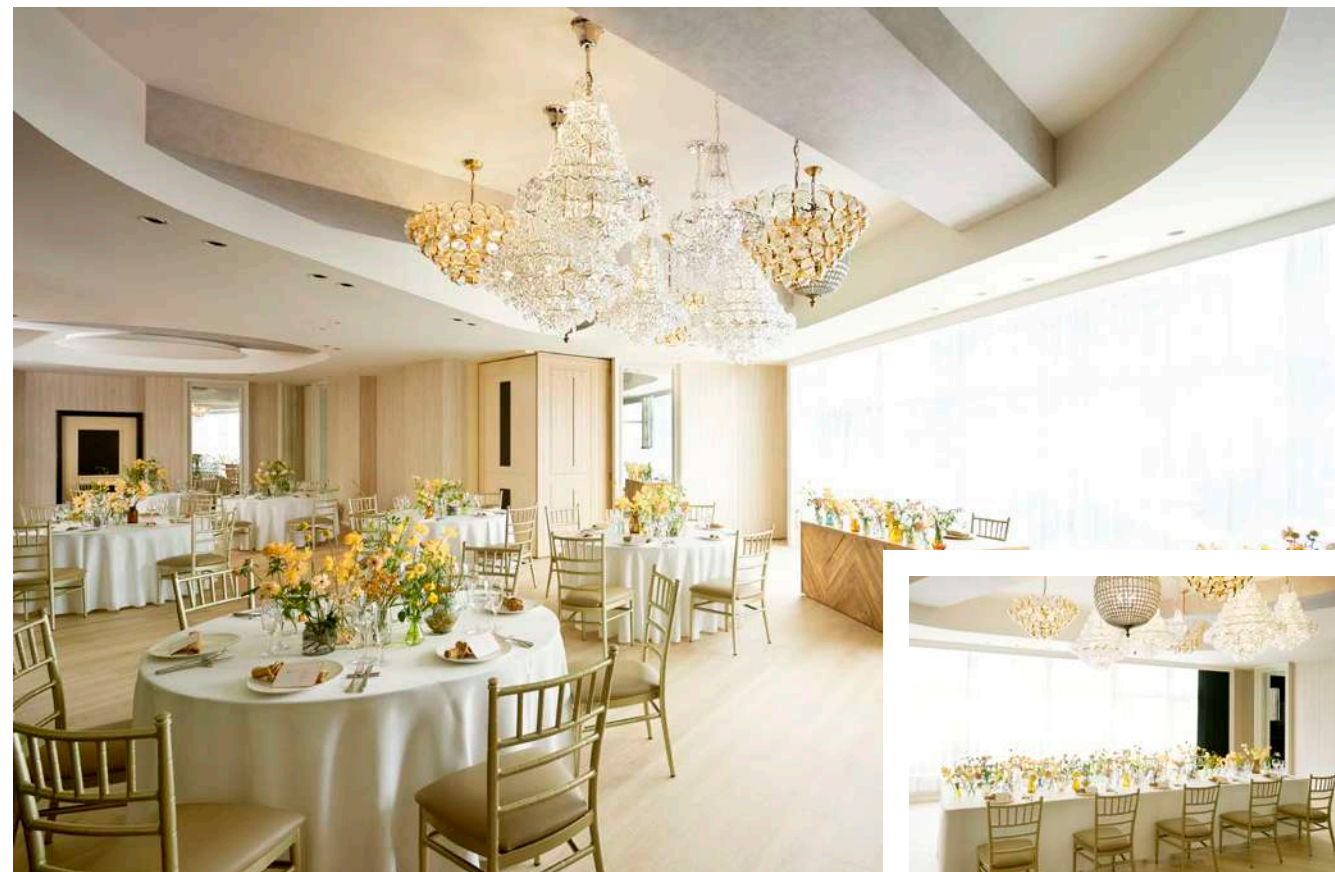

*Let all your wish come true with us !  
Welcome to Petit Wedding !*

## BE A SPECIAL WEDDING WITH SPECIAL CUISINE

小さな結婚式の料理は、  
名実ともに日本のフレンチ界をリードする  
坂井宏行シェフが全面監修しています。



フレンチの鉄人  
坂井 宏行  
HIROYUKI  
SAKAI

和・洋から選べるスペシャルウェディングメニューは、  
お好みに合わせて自由にお選びいただけるチョイスメニューをご用意。  
晴れの日を鮮やかに彩る料理で、お集まりのゲストにも  
たくさんの喜びを感じていただきたいというおふたりの想いに応えます。

会場のすぐ隣のキッチンから運ばれる、出来たての料理。  
プロの技と季節の厳選素材にこだわったお料理の数々でゲストの会話も一層弾むことでしょう。



\*料理写真はイメージです。





挙式後、お気に入りのレストランで

カジュアルな雰囲気美味しい料理を楽しむことのできる会食会。

徒歩圏内のエリアの中でも、

ホテルや格式のあるレストランをご用意しました。

大規模な披露宴とは違っておふたりの大切なゲストのみなさまと

おふたりらしい和やかでアットホームな会食を楽しむことができます。

各プランに  
含まれる内容



料 理



衣裳持ち出し料  
[タキシード・ドレス]



小物一式



会場利用料

レストラン名	人 数	料 金	1名追加料金	横浜店からの移動時間	備考
横濱元町 霧笛楼	6名様	¥176,000	¥14,000/人～	徒歩約6分	——
馬車道十番館	6名様	¥177,000	¥16,000/人～	タクシーで約9分	ドリンク付き
中国料理 東天紅	6名様	¥165,000	¥12,100/人～	タクシーで約7分 [ご成約特典：タクシー代プレゼント]	ドリンク付き

横濱元町

霧 笛 楼  
むてきろう



横濱元町の裏路地に在するは、一軒の白亜の洋館。

日本の四季に彩られたオリジナルの横濱フレンチ。この土地の歴史と共に在る「町のレストラン」として和の心でフランス料理を表現し、一皿に込める。



CUISINE 霧笛楼の料理とは

地産食材を中心とした厳選素材の数々。伝統的なフランス料理に和のテイストを融合させたオリジナルの「横濱フレンチ」でゲストをおもてないたします。四季折々の旬の食材の美味しさを引き出したこだわりの一皿は、会場ごとに異なる器を使用し、味・見た目ともにお楽しみいただけます。また、おふたりの思い出の食材を使用した特別メニューのご相談も承っております。

ACCESS&RESTAURANT INFO.

地下鉄みなとみらい線元町・中華街駅  
5番出口より徒歩4分  
・収容人数 2階 6名～22名 / 3階 20名～60名  
・会食時間 ①11:30挙式 12:30会食  
②16:30挙式 17:30会食

馬車道十番館

レストラン&カフェ



横浜の開港文化を今にとどめる貴重な洋館、「馬車道十番館」。  
赤レンガが積み重ねた時を物語る、古き良き時代に包まれた  
ノスタルジックな空間で、優雅な大人の時間をお過ごしください。



CUISINE 馬車道十番館の料理とは

プリンスホテル出身で日本エスコフィエ協会ディシブルの称号を授与されている川村シェフが腕をふるう婚礼料理。フランス料理の基本を忠実に守り食材の良さを生かした、横浜と共に歩む伝統的なフレンチです。明治時代の西洋館を再現した非日常的な空間で、おふたりとゲストを魅了する心づくしのコース料理をご堪能ください。

ACCESS&RESTAURANT INFO.

地下鉄・ブルーライン「関内」駅 9番出口より徒歩1分  
みなとみらい線「馬車道」駅 5番出口より徒歩3分  
JR京浜東北線(根岸線)「関内」駅 北口より徒歩6分  
・収容人数 2名～50名  
・会食時間 ①11:30挙式 13:00会食  
②16:30挙式 18:00会食

中国料理

東 天 紅

横浜桜木町ワシントンホテル店



JR桜木町駅から徒歩1分、横浜桜木町ワシントンホテルの最上階。

窓からは大観覧車を中心とした「みなとみらい21」と野毛山方面の両サイドを一望できる最高の景観の中、お食事をお楽しみいただけます。



CUISINE 東天紅の料理とは

妥協を許さない素材選びと、創業以来の伝統を受け継いだ技術で作る料理は、日本人好みの広東・福建料理をベースに独自のアレンジを加えて作り上げた味。お子様から年配の方まで皆様に気に入っていただける美味しさです。美しい眺望、一流シェフが腕をふるう美味しい料理、スタッフの心づくしのおもてなしで、おふたりのかけがえのない祝宴を華やかに演出いたします。

ACCESS&RESTAURANT INFO.

J R 桜木町駅 徒歩1分  
横浜市営地下鉄桜木町駅 徒歩3分  
地下鉄みなとみらい線馬車道駅 徒歩3分  
・収容人数 6名～50名  
・会食時間 ①11:30挙式 12:30会食  
②16:30挙式 17:30会食





Photo By LA-VIE FACTORY

想 い 出 は 永 遠 に 。

LOVE  
ETERNITY

素敵な思い出を写真に残したいというおふたりに、  
写真だけの結婚式をご用意しました。国内外に22店舗をかまえ、  
ウェディングフォト界をリードするラヴィ・ファクトリーが撮影。  
プロ仕様の撮影スタジオも完備しております。

前撮り・フォトウェディング

\*土・日・祝日はプラス33,000円

		ライトプラン	スタンダードプラン	プレミアムプラン
洋装1点	約50カット撮影	¥29,000	¥69,000	¥91,000
和装1点	約50カット撮影	¥39,000	¥79,000	¥101,000
和洋各1点	約100カット撮影	¥59,000	¥119,000	¥152,000
和洋3点〔平日限定〕	約150カット撮影	¥88,000	¥159,000	¥192,000

ライトプラン 〔写真1カットデータのみ〕	スタンダードプラン 〔写真全カットデータ〕	プレミアムプラン 〔写真全カットデータ+アルバム〕
<div>撮影</div> <div>新郎新婦 着付け</div> <div>新婦 ヘアメイク</div> <div>小物一式</div> <div>衣装レンタル</div> <div>写真データ</div>	<div>ライト プランに プラス!</div> <div>+</div> <div>全カットデータ付 ・ダウンロード納品 ・衣装1点／約50カット ・衣装2点／約100カット ・衣装3点／約150カット</div>	<div>全カットデータ付 ・ダウンロード納品 ・衣装1点／約50カット ・衣装2点／約100カット ・衣装3点／約150カット</div> <div>Fortune 〔フォーチュン〕 A4サイズ アルバム付き</div> <div>衣装1点 10ページ・12カット (¥22,000相当)</div> <div>衣装2点・3点 20ページ・25カット (¥33,000相当)</div>

※下記の肌着類はレンタル衣装に含まれません。別途、ご用意ください。  
〈洋装〉新郎:ウイングカラー(＝立ち襟)シャツ・靴下(黒or白 タキシードの色による)・シューズ / 新婦:ブライダルインナー・ストッキング(白orベージュ・シューズ・ブーケ  
<和装>新郎:白無地の半袖シャツ・ステテコorズボン・足袋(白)・フェイスタオル3〜4枚 / 新婦:肌じゅばん+すそよけ(ワンピースタイプも可)・足袋(白)・フェイスタオル3〜4枚  
※その他、洋装・和装を組み合わせたプランもございます。屋外でのロケーションフォト撮影には別途料金がかかります。



## ACCESS

結婚式で大事なことの一つ、「場所」。  
遠方からのアクセスやゲストへの案内も気になるところ。  
小さな結婚式は式場へのアクセスはもちろん  
ゲストにも喜ばれる最高のロケーションでも選ばれています。

小さくても、大きな感動を。  
Petit Wedding  
小さな結婚式

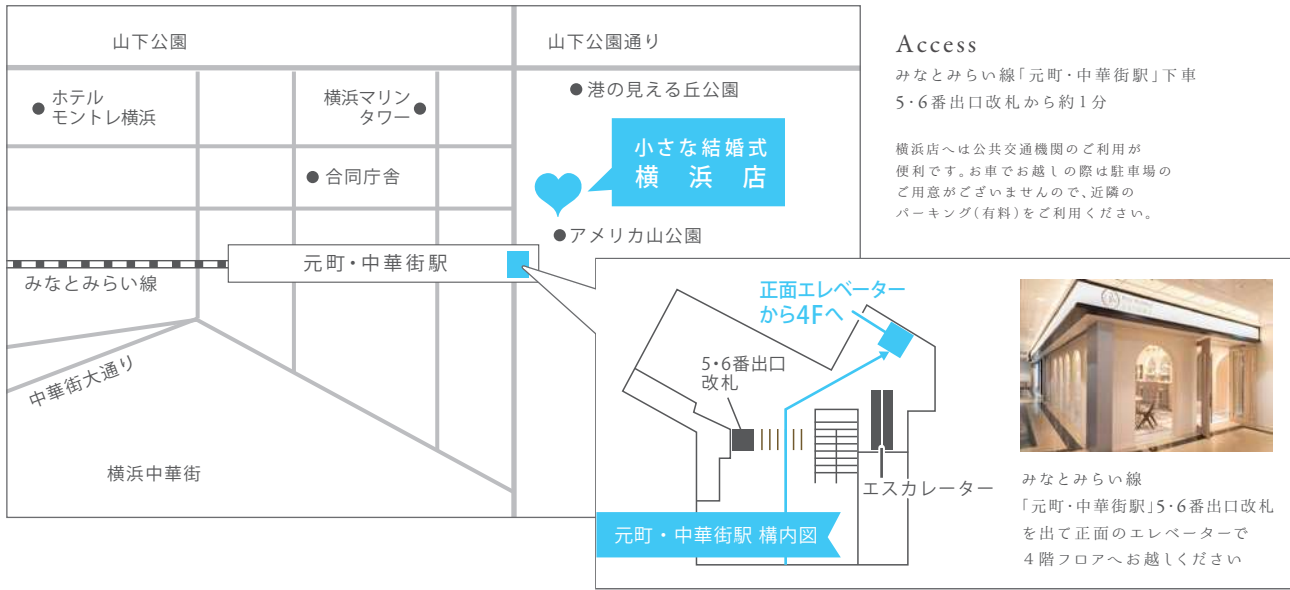

お問い合わせはこちらからお気軽に。

## 小さな結婚式 横浜店

横浜市中区元町1-11-3 アメリカ山公園4F  
tel: 045-227-8230

営業時間 11:00~19:00  
定休日:毎週水曜日(平日に限る)および年末年始休業

WWW.PETITWEDDING.COM

パンフレットを見たとお伝えくださるとスムーズです。

新規ご相談・ご予約窓口 0120-945-906 (お問い合わせ時間 10:00~18:00/年末年始を除き無休)

## SHOP LIST

□札幌店	北海道札幌市中央区大通西1丁目13 ル・トロワ8F	□千葉海浜幕張店	千葉県千葉市美浜区中瀬2-6-1 WBGマリブイースト2F	□岡山店	岡山県岡山市北区表町1丁目11-38 ザ・コートヤード表町3F
□小樽店	北海道小樽市港町5-4	□グランドニッコー 東京ベイ舞浜店	千葉県浦安市舞浜1-7 グランドニッコー東京ベイ舞浜	□広島店	広島県広島市中区基町6-78 基町クレッドパセーラ3F
□仙台店	宮城県仙台市青葉区立町26-20 VIA定禅寺 2F・3F	□新潟店	新潟県新潟市中央区八千代2-4-32	□松山店	愛媛県松山市久万ノ台928
□表参道店	東京都港区北青山3-11-7 Ao〈アオ〉2F	□金沢店	石川県金沢市竪町16番地ハウス1991 1F	□福岡店	福岡県福岡市中央区大名1-3-14 花形館2F
□お台場店	東京都港区台場1-6-1 デックス東京ビーチ6F(シーサイドモール)	□名古屋店	愛知県名古屋市中区丸の内2-19-20	□熊本店	熊本県中央区草葉町2-6 カミノクラ サムライビル1F
□ヒルトン東京 お台場店	東京都港区台場1-9-1	□京都店	京都市東山区新橋通大和大路東入 元吉町60	□沖縄那覇店	沖縄県那覇市天久1-8-5
□横浜店	神奈川県横浜市中区元町1-11-3 アメリカ山公園4F	□大阪梅田店	大阪府大阪市北区梅田2-2-22 ハービス PLAZA ENT4F	□沖縄 サザンビーチ店	沖縄県糸満市西崎町1-6-1 サザンビーチホテル&リゾート沖縄3F
□大宮店	埼玉県さいたま市大宮区桜木町2-3 大宮マルイ7F	□大阪ハービス ENT店	大阪府大阪市北区梅田2-2-22 ハービス PLAZA ENT4F	□沖縄イル・ド・レ店	沖縄県国頭郡恩納村仲治1329-2
□ロイヤルバインズ ホテル浦和店	埼玉県さいたま市浦和区仲町2-5-1	□神戸モザイク店	兵庫県神戸市中央区東川崎町1-6-1 モザイク3F	□グアム店	185 Gun Beach Road Barrigada, Guam 96913, USA, Lotte Hotel Guam
□千葉店	千葉県千葉市中央区本千葉町15-1 (京成ホテルミラマーレ7F)	□神戸西宮店	兵庫県西宮市山口町下山口2-4-3 (サンパレス六甲)	□ハワイ店	Waikiki Shopping Plaza3F 2250 Kalakaua Ave,Suite301 Honolulu,HI 96815